Prix LEADER
pour l'innovation et l'expérimentation en milieu rural

FORMULAIRE DE CANDIDATURE

Date de limite de candidature : 15 octobre 2021

Nom du projet	Rénovation d'un Bateau à passagers – Balades en mer
Nom du Porteur de projet	SARL CAP Saint MARCOUF
Structure Juridique du Porteur de projet	SARL CAP Saint MARCOUF
Nom du GAL	Cotentin

THEMATIQUES DU PROJET

Faire des territoires ruraux des créateurs de nouvelles formes de services aux publics (*thèmes des projets : maintien / création services de bases à la population, revitalisation des centre-bourgs*)	☐
Faire des territoires ruraux des territoires ouverts (*thèmes des projets : coopération transnationale, interterritoriale*)	☐
Faire des territoires ruraux des vitrines d'une ruralité dynamique et attractive (*thèmes des projets : marketing territorial, valorisation du patrimoine, culture, tourisme*)	☒
Faire des territoires ruraux des moteurs de développement économique (*thèmes des projets : développement économique, commerce et artisanat, numérique*)	☐
Faire des territoires ruraux des espaces d'excellence en matière écologique, agricole et énergétique (*thèmes des projets : patrimoine naturel, transition écologique, agri-écologie*)	☐
Faire des territoires ruraux des vitrines des produits locaux (*thèmes des projets : circuits courts, valorisation d'un produit local*)	☐

ELEMENTS BUDGETAIRES

Montant total du projet	95 269,70 €
Montant FEADER	50 000,00 €
Nom des cofinanceurs	Commune de Carentan / Communauté de communes Baie du Cotentin

INTRODUCTION DU PROJET

Présenter en quelques mots et de manière communicante le projet (ce paragraphe sera utilisé comme sous-titre). (150 mots maximum)

Création d'une nouvelle activité touristique Maritime : Découverte des plage du débarquement depuis la mer grâce à la rénovation d'un bateau à passagers.

PRESENTATION RESUMEE DU PROJET

Présenter de manière concise le projet. (300 mots maximum)
Les sujets à évoquer sont entre autres :
• la localisation
• les éléments de contexte (besoin d'action / problématique)
• les objectifs
• les réalisations effectives ou attendues
• le rôle de LEADER dans le projet (financement, accompagnement, mise en réseau, etc.)

Au bout du canal de 7 km qui mène à la Baie des Veys, le port de Carentan est situé en pleine campagne au milieu des marais. Son port, d'une capacité de 350 places est à l'origine un port de commerce. Depuis les années 1980, il est devenu un port d'attache pour les plaisanciers. Il bénéficie d'une position idéale pour la découverte des îles Saint Marcouf ainsi que des plages du Débarquement. D'autant plus que les écluses du canal restent ouvertes 5h, ce qui laisse une amplitude horaire suffisante pour des balades à la mi-journée.

Déjà propriétaire du Flipper II installé dans le port de Carentan, Monsieur Marie propose des balades en mer durant la saison estivale. Ces sorties, d'une durée de 3h, traversent le chenal sauvage qui relie Carentan jusqu'à la Baie des Veys pour rejoindre les Iles Saint-Marcouf et la Pointe du Hoc (Omaha Beach) et sont ponctuées d'explications sur la faune, la flore et l'histoire des lieux.
Cependant, le Flipper II ne dispose que de 12 places maximum, excluant d'emblée les scolaires et les groupes d'autocaristes dans l'organisation des sorties.

Monsieur Marie souhaite donc acheter un nouveau bateau qui permettra d'accueillir 65 personnes soit les passagers d'un car entier. Le bateau nécessite une rénovation et des aménagements afin de l'adapter à l'accueil de touristes pour des balades à la journée : rénovation extérieure du bateau, changement des moteurs, installation de nouveaux bancs et création d'un espace salle à manger.
Ce nouveau bateau offre de nouvelles opportunités. En plus des balades de 3h reliant la baie des Veys aux plages du débarquement et aux îles Saint Marcouf, Monsieur Marie souhaite proposer des balades à la journée (8h en mer). L'itinéraire proposé irait jusqu'à Saint-Vaast-la-Hougue avec un repas à proximité de Tatihou pour ensuite redescendre vers Arromanche en passant par les plages du débarquement, la Baie des Veys et la Pointe du Hoc.

LE CARACTERE EXEMPLAIRE / INNOVANT DU PROJET

Présenter le caractère innovant / exemplaire du projet. (200 mots maximum)

Pourquoi ce projet représente-t-il une priorité de LEADER dans votre stratégie ?
• Comment le projet a-t-il abordé un défi majeur de votre stratégie (par exemple, changement démographique, problèmes environnementaux, problèmes sociaux) ?
• Comment le projet pourrait-il être transféré à d'autres GAL ?

Le tourisme est la troisième activité économique sur le cotentin et pourrait gagner en efficacité et en retombées économiques.

Pour que l'économie touristique tire tous les bénéfices du travail de promotion qui sera réalisé, il est nécessaire que l'offre touristique soit en mesure de répondre aux importantes potentialités de développement qui sont les siennes. Bien que de nombreuses filières aient un potentiel de développement, les élus du territoire ont ciblé l'action du programme LEADER sur les filières « nautisme » et « nature ».
Cet objectif opérationnel se traduira concrètement par un travail d'animation pour favoriser la dynamique de ces filières, par un accompagnement des porteurs de projet autour de nouveaux produits touristiques et de leur professionnalisation, mais aussi par le développement de services.

Objectifs à atteindre :

- Nouvelle offre touristique sur le territoire
- Développement des activités liées au nautisme

Caractère innovant/effet levier du projet :

Il n'existe actuellement d'offres touristiques de ce type sur la baie du Cotentin. Le bateau permettra de découvrir depuis la mer les plages du débarquement. Le bateau d'une grande capacité pourra accueillir des autocaristes et permettra des excursions à la journée avec repas à bord.

Caractère partenarial public-privé du projet :
LE projet est soutenu par la municipalité et l'intercommunalité. En plus de subvention permettant d'appeler du LEADER, la gratuité du port est offerte au bateau qui sera dénommé « Belle de CARENTAN »

PHOTOS / ILLUSTRATIONS DE VOTRE PROJET

Joindre quelques photos ou documents illustrant votre projet.
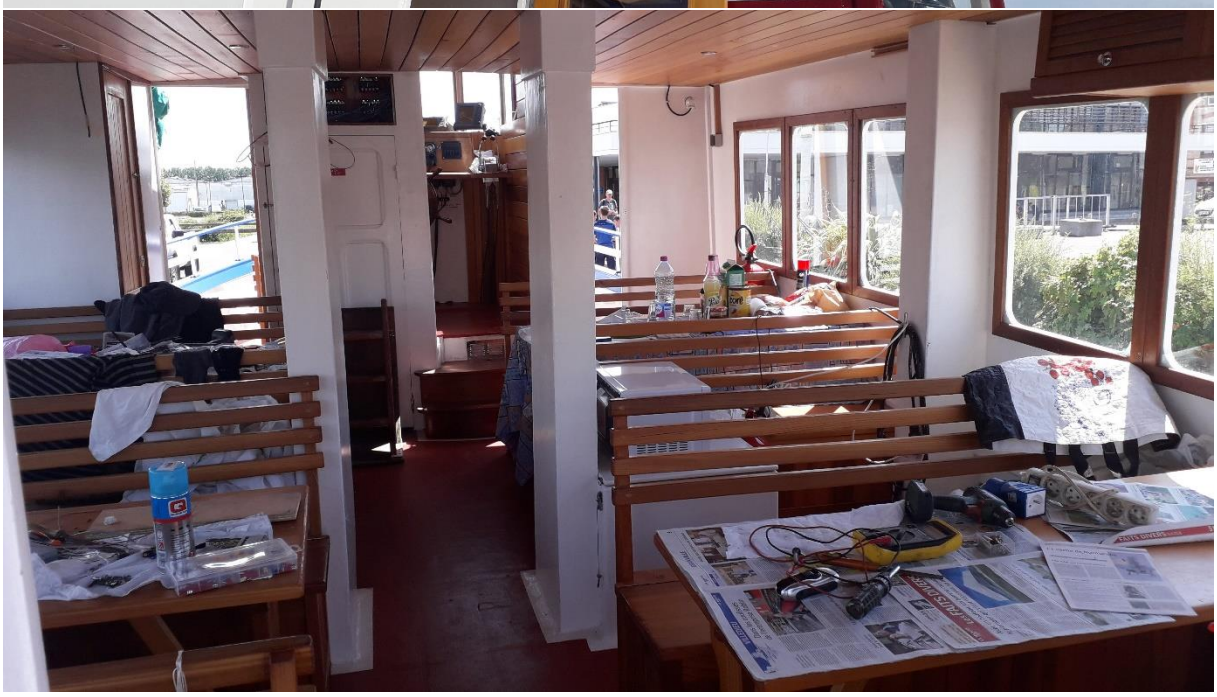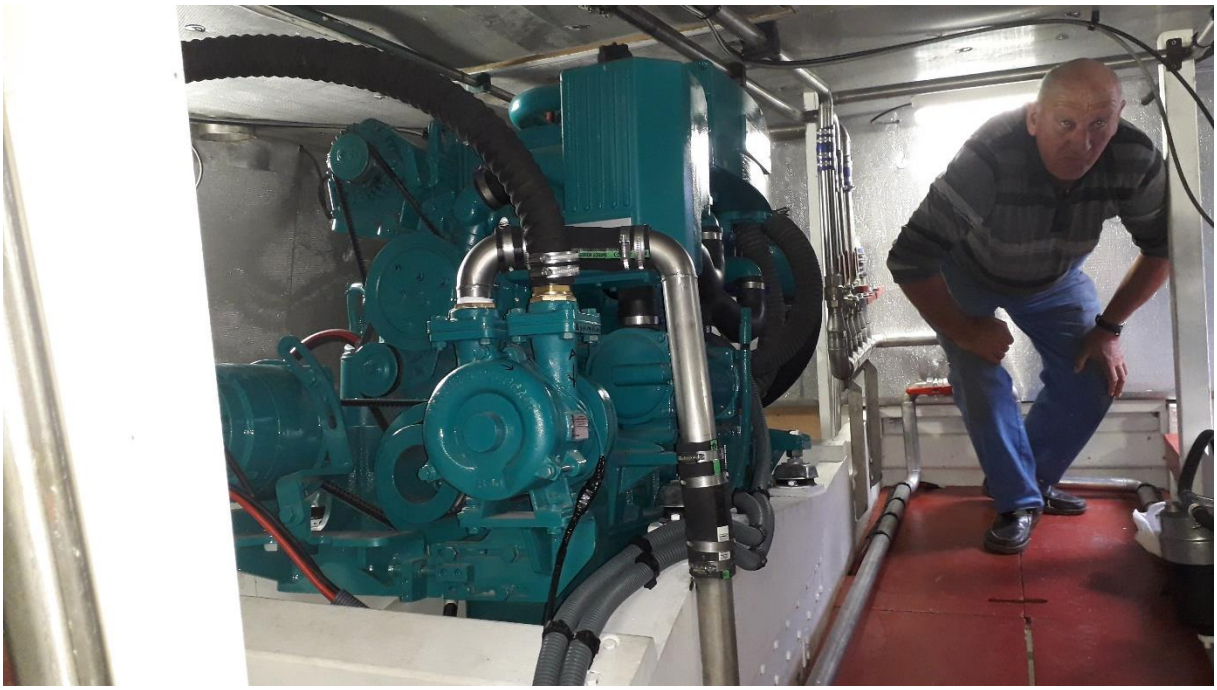
Belle de Carentan
CHERBOURG